

学校向け安全対策ソリューション

学校連絡網サービス

メールにて教育委員会及び学校から保護者への連絡事項を一齐に伝達することができます。また、不審者情報提供や緊急時連絡、あるいは、保護者からの回答が必要な学校行事の出欠確認にも利用できます。

サービス概要

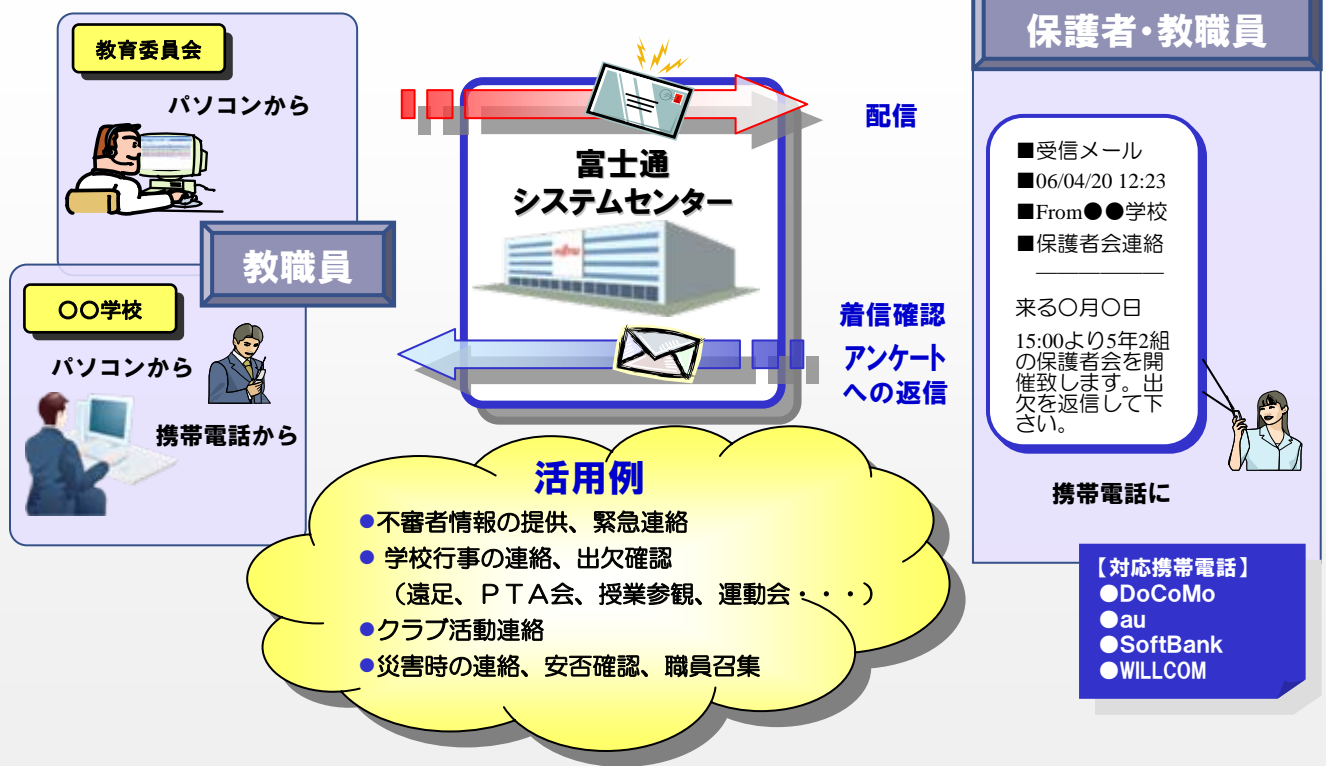

1. 連絡のつきやすい携帯電話のメールを活用！

ライフスタイルが変化し、留守宅が多く電話連絡網では連絡が行き届かない。常時持ち歩く携帯電話へ連絡事項が一齐に配信されることで迅速で正確な情報配信を実現します。

また、URLクリックの受信確認でなく、メールの返信による受信確認のため、数百人から数万人規模の受信確認が、ストレスなく実現できます。

2. 柔軟なグルーピング

学校単位、学年単位、クラブ活動単位、委員会単位、通学経路、地区単位など利用用途に応じた柔軟なグルーピングが可能です。

3. セキュリティを考慮したメールアドレス登録

保護者自身が携帯電話やパソコンからホームページ経由でユーザ登録可能です。学校でメールアドレスを集めたり、先生がメールアドレスを入力する手間はありません。また、高セキュリティ通信（SSL）により、安全なユーザ登録が可能です。

4. 簡易集計機能で学校行事出欠確認

選択回答式のメールを使うことで、回答結果を簡易集計できます。これにより、学校行事のお知らせに加え、出欠確認が行えます。

画面イメージ

保護者携帯画面

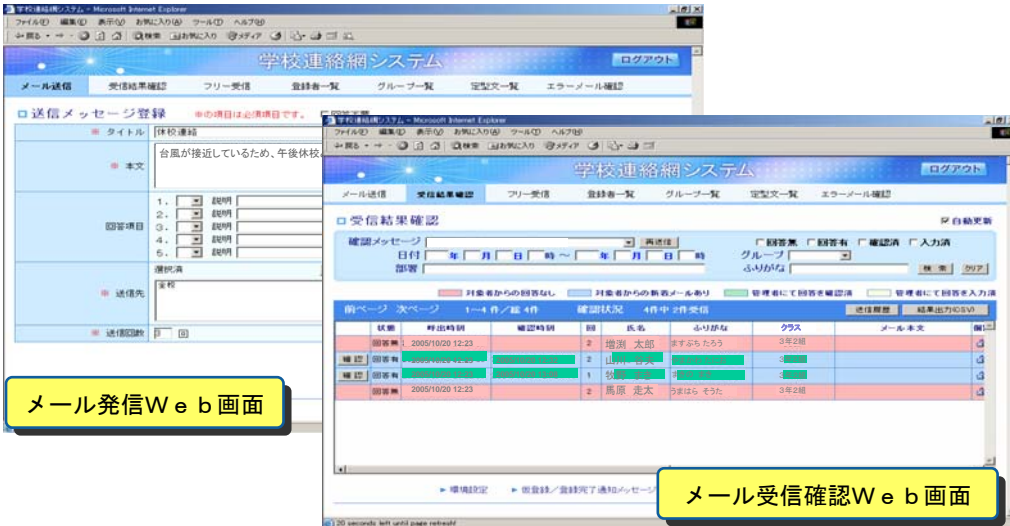

メール発信Web画面

メール受信確認Web画面



メールアドレス登録

保護者自身が携帯電話やパソコンのブラウザを利用してメールアドレスの登録ができます。これにより、学校が保護者のメールアドレスを収集したり、登録作業をする必要が無ければ、紙などに残らないため、個人情報漏洩の危険が低減されます。また、高セキュリティ通信（SSL）により、安全なメールアドレス登録が可能です。



メールアドレスの登録

高セキュリティ通信(SSL)



× 川小学校 3年生
○ 山 △△男
△△@keitai.ne.jp

富士通システムセンター

サービス内容

サービス名	内容
導入サービス	学校連絡網サービス導入時の機能設定サービスです。
運用サービス	学校連絡網サービスをご利用していただくサービスです。
データ登録サービス	サービス導入時の各マスタ等の作成支援、データ登録を実施します。
教育サービス	お客様の管理者に対して操作方法の運用教育を実施します。

※対応ブラウザ：Microsoft® Internet Explorer6.0 SP1、7.0
 ●Microsoftは、米国Microsoft Corporationの米国およびその他の国における登録商標です。
 ●記載の会社名、製品名、名称等の固有名称は各社の商標または登録商標です。
 ●その他、本カタログに記載されている名称には必ずしも商標表示をしておりません。
 ●画面はハモメ合成です。

「この製品は、「環境貢献ソリューション」基準に適合しています。」



富士通株式会社

サービスビジネス本部

安心安全ビジネス推進室

〒144-8588 東京都大田区新蒲田1-17-25

TEL 03-6424-6264 FAX 03-6424-6451

<http://segroup.fujitsu.com/physicalsecurity/>